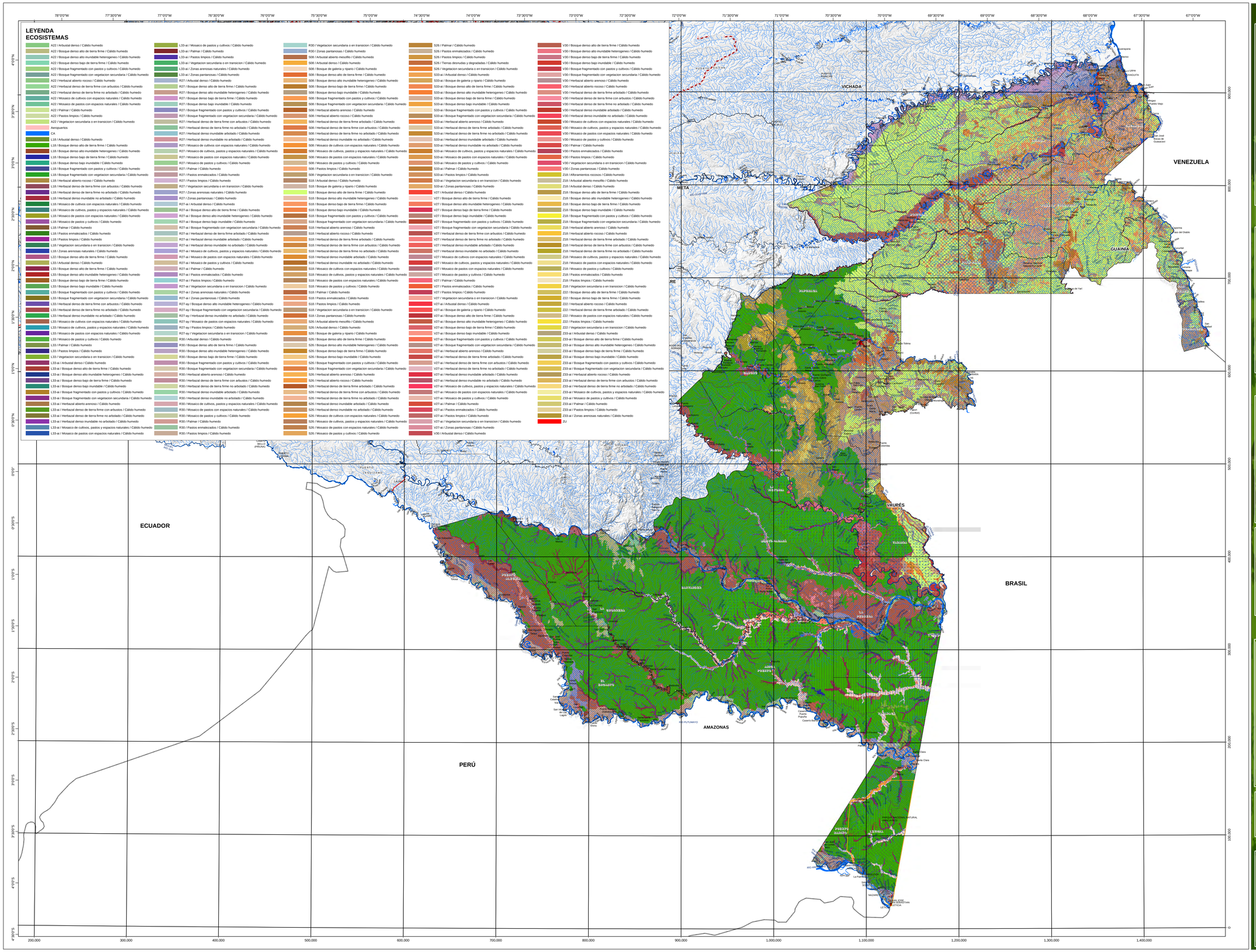

REPÚBLICA DE COLOMBIA

MinAmbiente
Ministerio de Ambiente y Desarrollo Sostenible

Instituto Amazónico de Investigaciones Científicas SINCHI

INSTITUTO AMAZÓNICO DE INVESTIGACIONES CIENTÍFICAS SINCHI

Zonificación ambiental y propuesta de ordenamiento de la Reserva Forestal de la Amazonía creada mediante la Ley 2/59, en los departamentos de Amazonas, Vaupés y Guainía

ECOSISTEMAS 2013

LOCALIZACIÓN GENERAL

ÁREA GENERAL DEL PROYECTO

Reserva Forestal de la Amazonia Colombiana
Preserva lo que protege... produce lo que reserva

CONVENCIONES

LÍMITE
- Límite internacional
- Límite departamental
- Límite Municipal
- Límite Reserva Forestal Amazonia Ley 2/59
- Límite Area Estudio
- Proyecto BioCAN OT

RELIEVE
Curva Nivel
- Índice
- Intermedia

HIDROGRAFÍA
- Drenaje Sencillo
- Drenaje Doble
- Laguna
- Isla
- Banco de Arena

EDIFICACIONES
- Sitio de Interes
- Centro Poblado

TRANSPORTE
- Aeropuerto

Via
- Via Tipo 1
- Via Tipo 2
- Via Tipo 3
- Via Tipo 4
- Via Tipo 5
- Via Tipo 6
- Camino, Sendero

ESTADO LEGAL DEL TERRITORIO
- Parque Nacional Natural
- Reserva Forestal Amazonia y RRN
- Reserva Forestal de la Amazonia
- Reserva Nacional Natural
- Resguardo Indígena
- Resguardo Indígena y Parque Nacional Natural
- Resguardo Indígena y Reserva Nacional Natural
- Resguardo Indígena y Reserva Recurso Natural
- Sustracción
- Sustracción y Reserva Recurso Natural

Escala de publicación 1:1,500,000

0 12.5 25 50 75 100 125
Kilometers

Escala de análisis 1:100,000

INFORMACIÓN DE REFERENCIA

SISTEMA DE REFERENCIA

SISTEMA DE REFERENCIA:	MAGNA - SIRGAS
ELIPSOIDE:	GRS 1980
PROYECCIÓN:	Gauss Kruger
ORIGEN:	MAGNA - Bogotá Coordenadas Planas
Falso Norte:	1.000.000 mN
Falso Este:	1.000.000 mE
Latitud de origen:	Coordenadas Geográficas 04°18'46.3215" Latitud Norte
Meridiano central:	74°04'39.0285" Longitud Oeste

FUENTE INFORMACIÓN CARTOGRÁFICA
Instituto Geográfico Agustín Codazzi IGAC 2012
SINCHI Instituto Amazónico de Investigaciones Científicas SINCHI 2012

FUENTE INFORMACIÓN TEMÁTICA
Instituto de Hidrología, Meteorología y Estudios Ambientales de Colombia IDEAM 2012
Ministerio del Ambiente y Desarrollo Sostenible
Instituto Geográfico Agustín Codazzi
IGAC 2013