

## MANEJO ¿Cómo usar sin acabar?

Proponemos y concertamos acciones para cuidar y así seguir usando los animales del territorio en nuestra alimentación.

- a. No cazar en época de reproducción (Vedas temporales)
- b. No cazar ni usar los animales pequeños (antes de que se reproduzcan)
- c. No sacar los huevos de tortugas ni aprovechar a las hembras cuando están poniendo. Cuidar los nidos.
- d. Investigar y rescatar el conocimiento propio a través de los viejos para cuidar el territorio y no acabar con los recursos, incluida la fauna de consumo (las comunidades han perdido la dieta, la cultura y el entorno)
- e. Crear zonas de reserva.



# Corazón de la Amazonía



Para más información ver:

<https://www.sinchi.org.co/gef-corazon-de-la-amazonia>

<https://www.sinchi.org.co/comunidades-de-amazonas-y-guainia-adelantan-acciones-para-el-diagnostico-y-monitoreo-de-la-fauna-terrestre-de-consumo-en-sitios-ramsar>



# Corazón de la Amazonía

## MONITOREO DE FAUNA EN LA ESTRELLA FLUVIAL DE INÍRIDA - SITIO RAMSAR



## USO

### ¿Qué y cuánto usamos?

**890 presas/año, 7106 kg/año**  
**48% reptiles y 39% mamíferos**  
**66 especies**

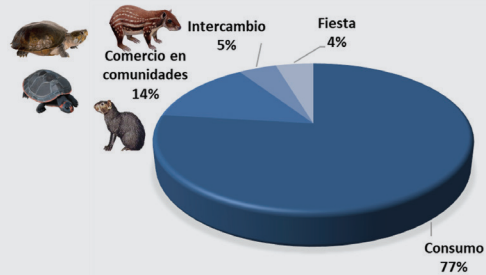
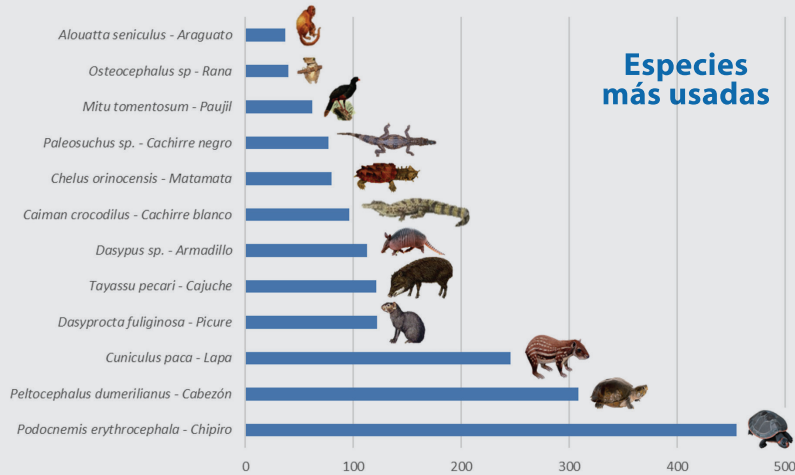

**14%** que se destina a consumo se tranza comercialmente en comunidades

**77%** se destina al consumo

### Principales especies comercializadas en Inírida (Mercado Resguardo indígena)

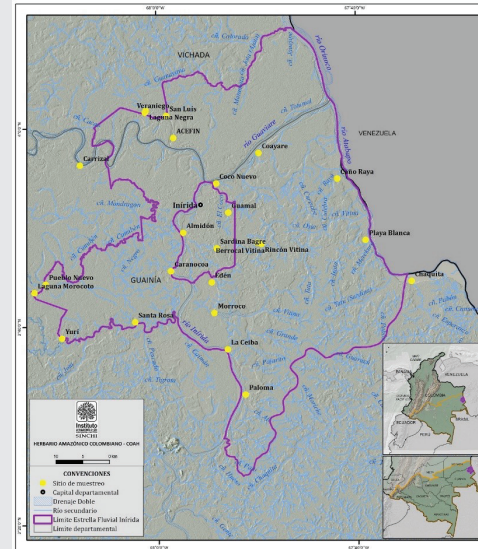
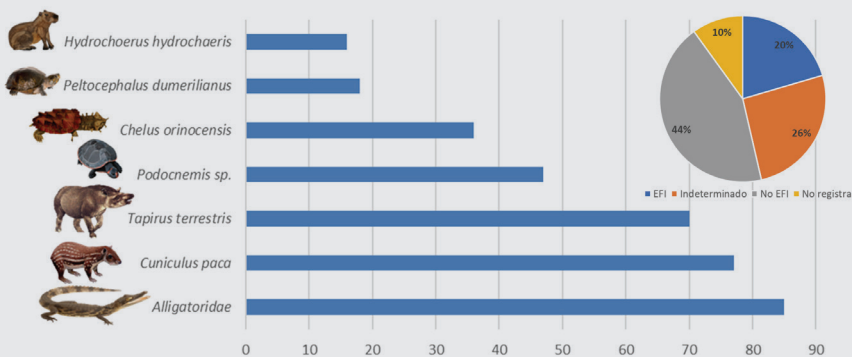

**31 meses**  
de seguimiento  
(marzo 2019 –  
noviembre 2021)

Registros de  
**459 cazadores** de  
**24 comunidades**

**34 monitores**

## DISPONIBILIDAD ¿Cuánto tenemos?

**7.123**  
días de cámaras trampa

**273 km**  
de transecto recorrido

**232 km**  
avistamiento cachirres

**52 conteos**  
de chipiro, matamata y cabezón (cacure y careteo)

## SOSTENIBILIDAD ¿Usámos en exceso?

Comparamos cuánto hay en el territorio y cuánto estamos usando de cada especie