



Un sistema de información turística regional con una estrategia “**Marca Región**”

Responsable: Corpoamen e ITM

Como parte de la estrategia de Marca Región “**Serranía de la Macarena: Territorio Mágico**”, se cuenta con los siguientes resultados construidos con la participación de campesinos, instituciones y autoridades ambientales públicas y privadas de los 4 municipios:

- Un Documento con el Modelo de Operación
- Un Documento con el Modelo de Promoción
- Un Documento de Marca región
- Un Documento Manual de Identidad



Un sistema de información turística regional con una estrategia “**Marca Región**”



Los íconos se desprenden de la selección natural que los Comités de Turismo realizaron, como elementos característicos del ecosistema en cada uno de los senderos que se abren paso en la Serranía, demostrando la diversidad en su oferta turística.

MEMORIA HISTÓRICA IDENTIDAD CULTURAL - Poncho / Sombrero

El calor humano de las familias anfitrionas, su vitalidad, energía, luz y creatividad. Fija la oportunidad de garantizar el buen vivir, creando una atmósfera de seguridad, tranquilidad y armonía con la naturaleza.

TURISMO AGROECOLÓGICO FLOR - Heliconia

Es la personalidad vital de las comunidades anfitrionas, el diálogo de saberes, la práctica de la agricultura ecológica y la exuberancia tropical que protege el Ecoturismo Comunitario en **la Serranía de La Macarena**.

TURISMO DE LA NATURALEZA PLANTA - Moriche

La naturaleza será protegida, la madre de todas las maravillas que aguardan en **la Serranía de La Macarena**.

TURISMO DE AVENTURA ANIMAL - Gallito de Roca

Representa el territorio que se ha adaptado positivamente a su entorno, para dar vida a la aventura que aguarda en senderos de unidad, confianza y reconciliación; albergando especies únicas en el mundo, que conservan los bosques regando semillas en su vuelo.

CUENCAS HÍDRICAS CASCADA - Río Ariari / Güejar / Guayabero

Estas cuencas dan vida a ecosistemas únicos, espléndidas formaciones geológicas y comunidades resilientes ante la adversidad.



Un sistema de información turística regional con una estrategia “Marca Región”



10 senderos turísticos ambientalmente gestionados

Coejecutores: Corpoamem e ITM



MASCA Paz
sur del Meta

Proyecto Macarena Sostenible con Más Capacidad para la Paz



10 senderos prioritizados por las comunidades a través de Cartografía Social

1

Conceptos favorables de Cormacarena y PNN sobre la viabilidad de los senderos

4

Identificación de **actores y de oferta de servicios turísticos** en cada recorrido

2

9 comités de turismo (uno por sendero) en los municipios de **Vista Hermosa, Mesetas y San Juan de Arama**, y uno por los dos senderos ubicados en **Puerto Rico**

5

Georreferenciación de senderos

3

ITM adelantará **caracterización, señalización e implementación** de los Senderos

6



10 senderos turísticos ambientalmente gestionados

SENDEROS PRIORIZADOS EN TALLERES DE CARTOGRAFÍA SOCIAL

ÍTEM	SENDERO	DESCRIPCIÓN	SECTOR	VEREDA	MUNICIPIO
1	La Bocatoma	Cascada, Cueva, Deportes Acuáticos	Bajo Duda	San Miguel	Mesetas
2	Caño Rojo	Cascada, Deportes Acuáticos	Cordilleras	Buenvista	
3	Peña Negra	Senderismo, Miradores	La Argentina	Morro Bello	
4	Rivera del Güejar	Recorrido Borde Río, Pesca Deportiva	Güejar	Puerto Toledo	Puerto Rico
5	Granja La Villa	Granja Demostrativa (Eco Agroturismo)	Cafre	Miravalle	
6	Complejo Lagunar Mata de Bambú	Senderismo, Avistamiento de Aves	Sabanas del Güejar	Mata de Bambú	Vista Hermosa
7	7 Lagunas - Georgina Ortiz	Senderismo, Avistamiento de Aves	La Cooperativa	La Cooperativa	
8	Cascada La Borrascosa	Cascada, Deportes Acuáticos	Sierra La Macarena	Alto Guapaya	
9	Mirador del Güejar	Senderismo, Contemplación Naturalez	Puente Amarillo	Puerto Gaitán	San Juan de Arama
10	Caño Cangarife	Baño recreativo, Senderismo, Deportes Acuáticos	Nuevo Progreso	Nuevo Progreso - Sardinata	

10 senderos turísticos ambientalmente gestionados

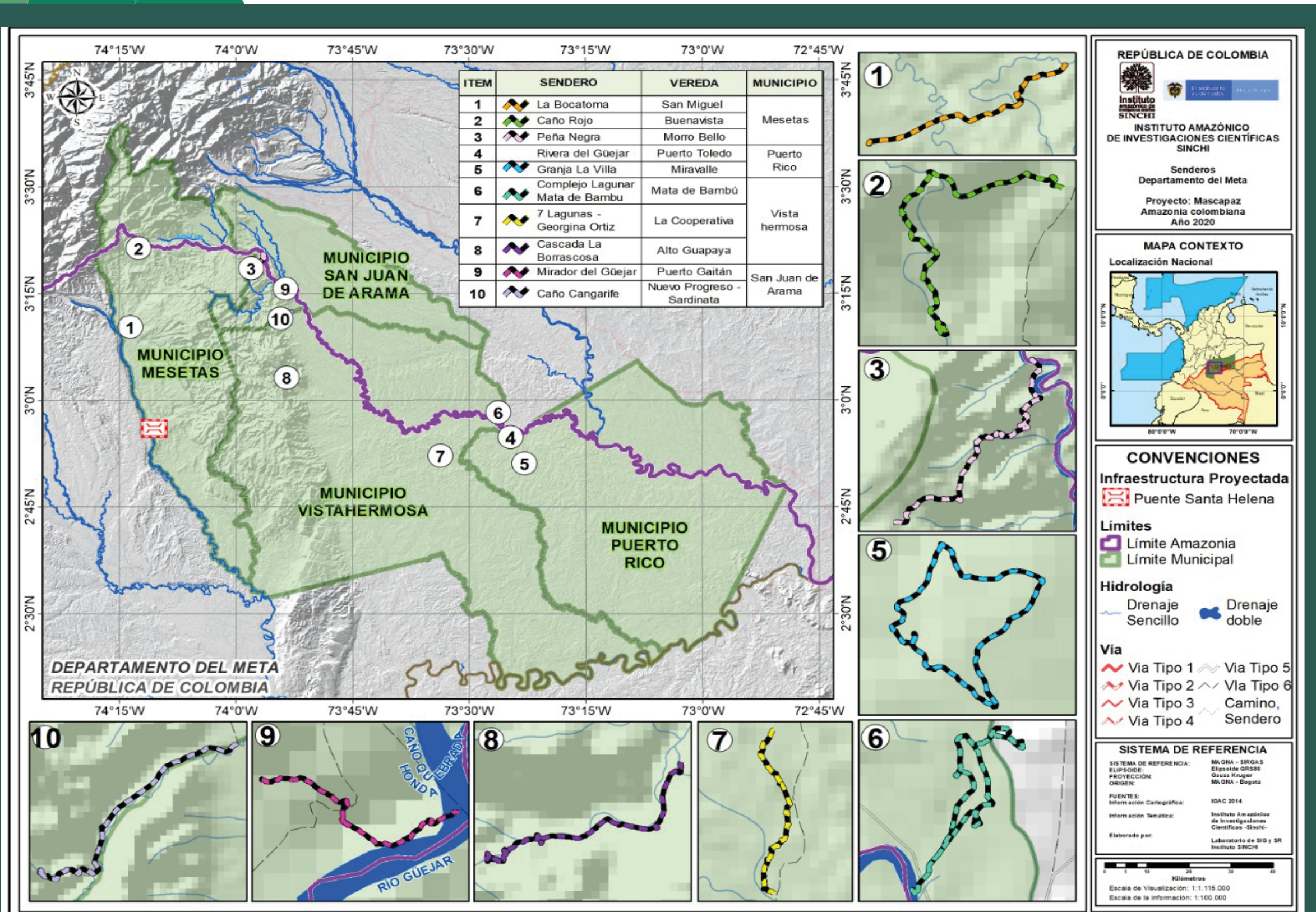



10 senderos turísticos ambientalmente gestionados

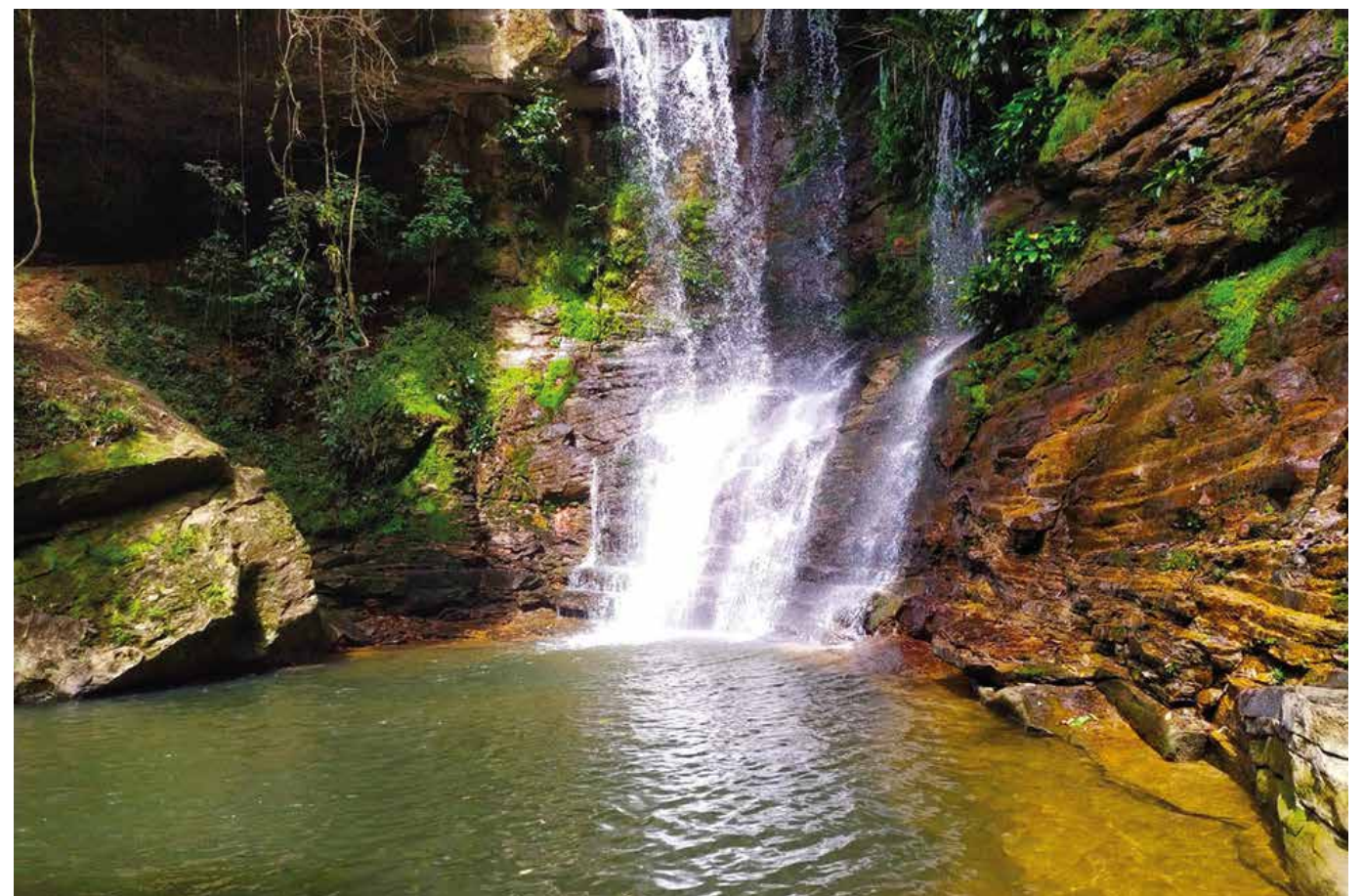

20 prestadores turísticos que se posicionan en ecoturismo como alternativa productiva en los cuatro municipios

Coejecutores: Corpoamem e ITM

Identificación de **prestadores de servicios turísticos**

20 prestadores turísticos formalizados para posicionar el agroecoturismo como alternativa productiva en los cuatro municipios

20 Prestadores turísticos fortalecieron capacidades para prestación de servicios turísticos

ITM adelantará posicionamiento de los prestadores turísticos



MASCA Paz
sur del Meta

Proyecto Macarena Sostenible con Más Capacidad para la Paz

Excursiones Conoce Tu Territorio

1.600 Niños y jóvenes de la zona de la AMEM participaron del programa de reconocimiento territorial mediante excursiones guiadas **“Conoce tu territorio”**.

Coejecutor: Corpoamen
Con apoyo de: SED

1602 jóvenes participaron en **49 excursiones** guiadas donde pudieron identificar su territorio como espacio potencial para el desarrollo de actividades productivas, de importancia ambiental y proyección turística.

Participaron **1510** jóvenes campesinos víctimas del conflicto, **746** niñas, y **84** niños y niñas indígenas.



MASCA Paz
sur del Meta

Proyecto Macarena Sostenible con Más Capacidad para la Paz

Excursiones Conoce Tu Territorio



Excursiones Conoce Tu Territorio



MASCA Paz
sur del Meta

Proyecto Macarena Sostenible con Más Capacidad para la Paz

Excursiones Conoce Tu Territorio



MASCA Paz
sur del Meta

Proyecto Macarena Sostenible con Más Capacidad para la Paz